

Valstybės mone Žemės kio duomen centras

NEKILNOJAMOJO DAIKTO KADASTRINI MATAVIM BYLA

Tomas: 1

Nekilnojamojo turto objektas: **Inžinerinis statinys**

Registro Nr.: **90/110205 (Statiniai)**

Adresas: **Anykšis r. sav. Anykšis m. K. Ladigos g.**

Lap skaičius: **23**



SUDERINTA

Valstybės įmonė Registrų centras

Elektroniniu parašu pasirašė: Aldona Macevičienė

Pareigos: Kadastro ekspertė

Laiko žyma: 2023-08-18 13:19:50

Tomo Nr. 1
Registro 90/110205

BYLOS TOMO VIDAUS APYRAŠAS

Eil. Nr.	Dokumento pavadinimas	Dokumento		Lap skai .	Bylos lap numeriai	Pastabos
		Nr.	Data			
1	Statinio planas "STATINI IŠD STYMO PLANAS"		2023-08-10	3	1-3	
2	KOORDINA I ŽINIARAŠTIS KZ		2023-08-10	3	4-6	
3	KELIO / GATV S IR JO SUD TINI DALI KADASTRO DUOMENYS 1K FORMA		2023-08-10	3	7-9	
4	KELIO / GATV S IR JO SUD TINI DALI VER I NUSTATYMAS 2K FORMA		2023-08-10	4	10-13	
5	KELIO / GATV S VAŽIUOJAMOSIOS DALIES IR ŽEM S SANKASOS KADASTRO DUOMENYS 3K FORMA		2023-08-10	2	14-15	
6	KELIO / GATV S SANKRYŽ , TILT , VIADUK , ESTAKAD , PRALAIID , AUTOBUS SUSTOJIMO IR POILSIO AIKŠTELI , ŠVIESOFOR , KELIO ORO S LYG STEB JIMO IR TRANSPORTO APSKAITOS RENGINI KADASTRO DUOMENYS 4K FORMA		2023-08-10	4	16-19	
7	KELIO / GATV S ATITVAR , TRIUKŠMO SIENU I , ŽELDYN , P S I J IR DVIRA I TAK , ELEKTROS APŠVIETIMO TINKLO KADASTRO DUOMENYS 5K FORMA		2023-08-10	3	20-22	

Vidaus apyrašo lap 22

Matininkas Tomas Jan iauskas

KELIO PLANAS

M1:500
Brėžinys Nr.1

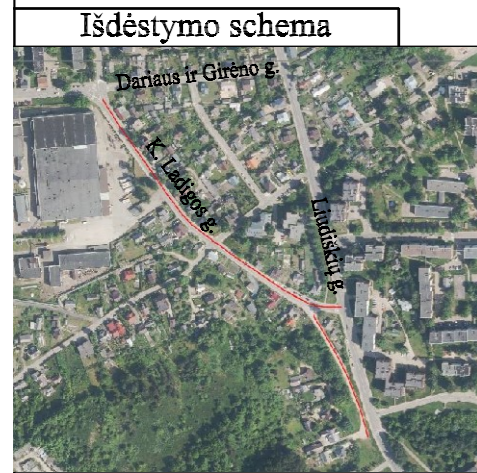
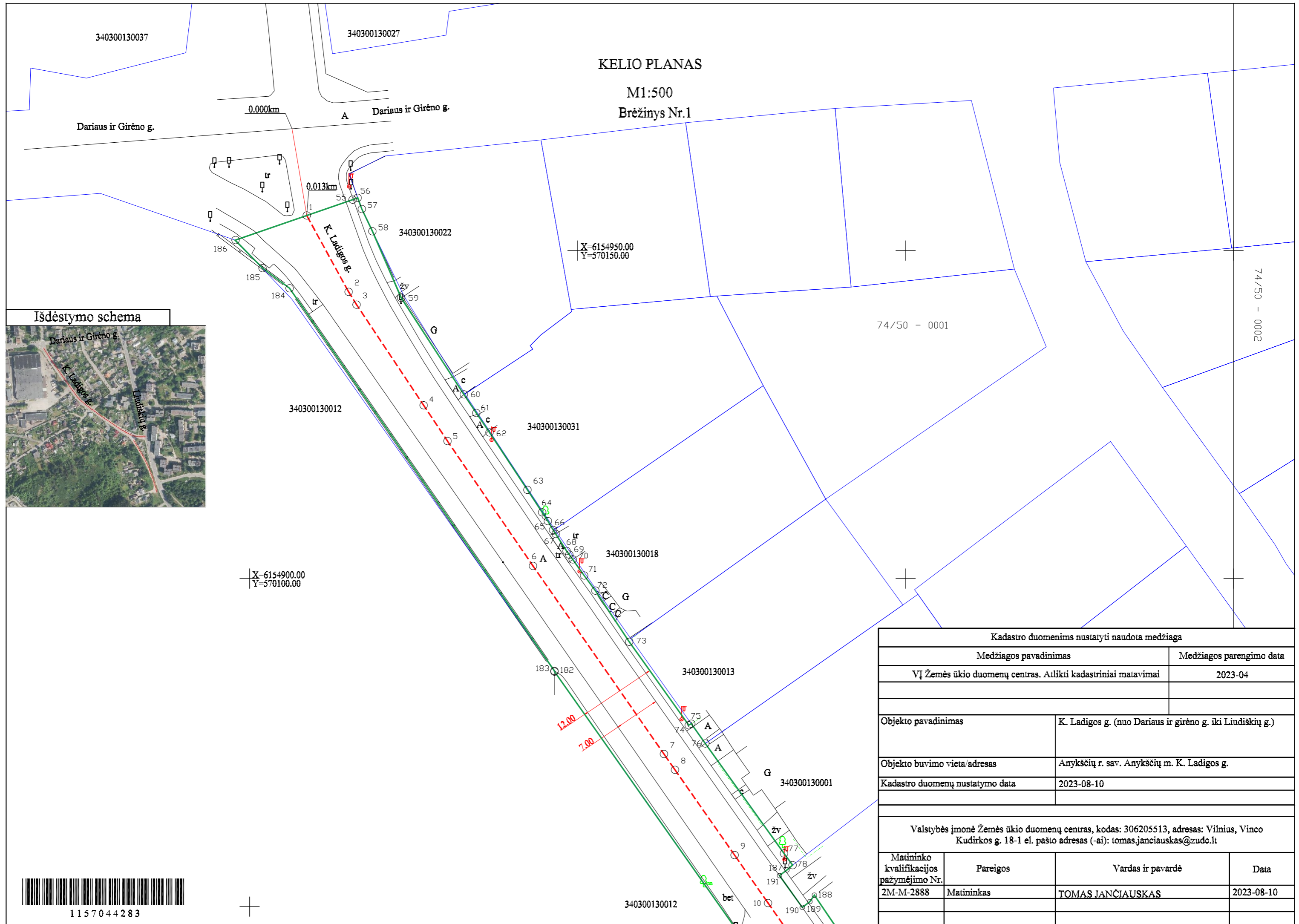

74/50 - 0001
74/50 - 0002

Kadastro duomenims nustatyti naudota medžiaga	
Medžiagos pavadinimas	Medžiagos parengimo data
VĮ Žemės ūkio duomenų centras. Atlikti kadastriniai matavimai	2023-04
Objekto pavadinimas	K. Ladigos g. (nuo Dariaus ir girėno g. iki Liudiškių g.)
Objekto buvimo vieta/adresas	Anykščių r. sav. Anykščių m. K. Ladigos g.
Kadastro duomenų nustatymo data	2023-08-10

Valstybės įmonė Žemės ūkio duomenų centras, kodas: 306205513, adresas: Vilnius, Vinco Kudirkos g. 18-1 el. pašto adresas (-ai): tomas.janciauskas@zudc.lt			
Matininko kvalifikacijos pažymėjimo Nr.	Pareigos	Vardas ir pavardė	Data
2M-M-2888	Matininkas	TOMAS JANČIAUSKAS	2023-08-10



Išdėstymo schema



KELIO PLANAS

M1:500
Brėžinys Nr.2

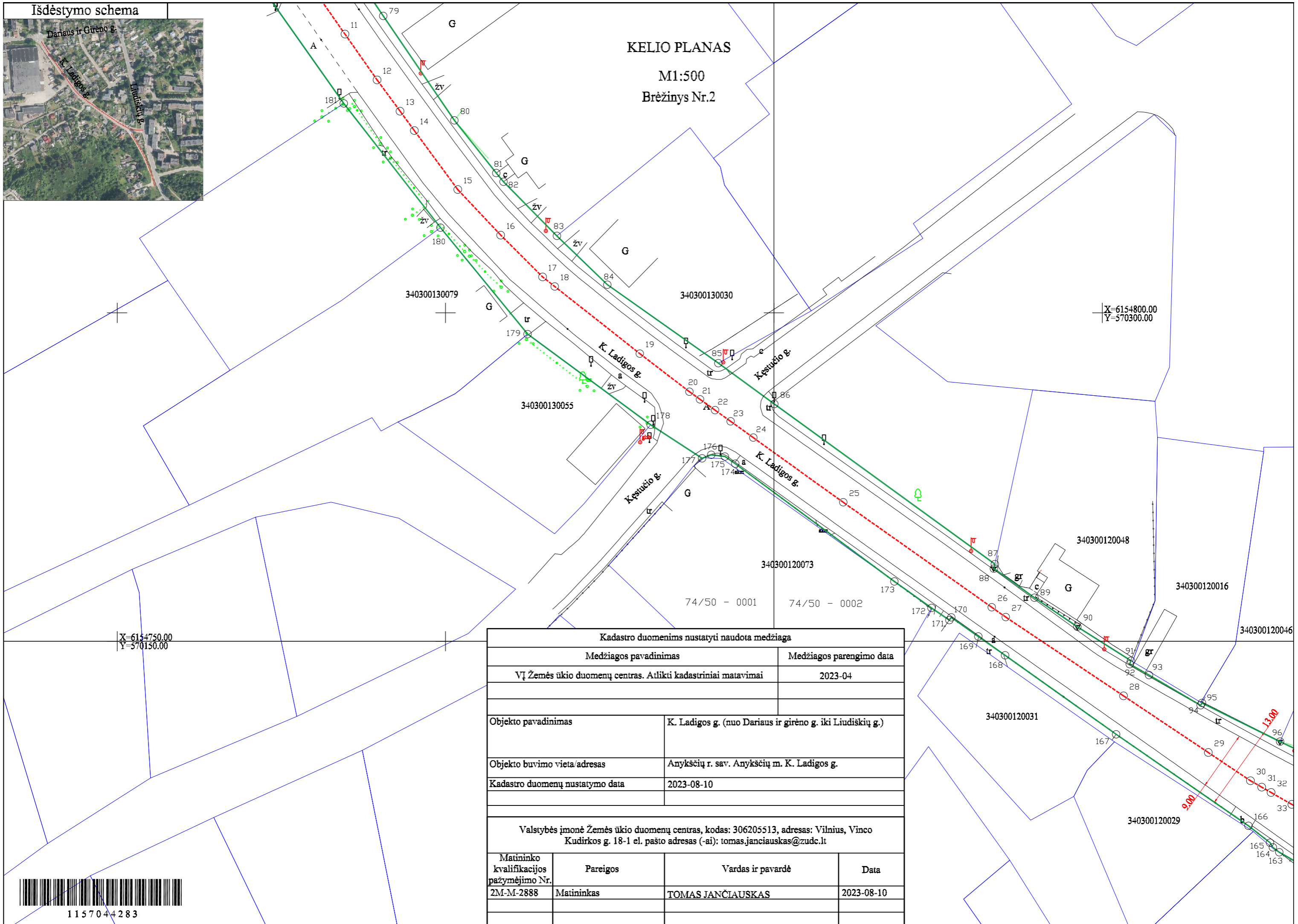

Kadastro duomenims nustatyti naudota medžiaga			
Medžiagos pavadinimas		Medžiagos parengimo data	
VĮ Žemės ūkio duomenų centras. Atlikti kadastriniai matavimai		2023-04	
Objekto pavadinimas		K. Ladigos g. (nuo Dariaus ir Girėno g. iki Liudisčių g.)	
Objekto buvimo vieta/adresas		Anykščių r. sav. Anykščių m. K. Ladigos g.	
Kadastro duomenų nustatymo data		2023-08-10	
Valstybės įmonė Žemės ūkio duomenų centras, kodas: 306205513, adresas: Vilnius, Vinco Kudirkos g. 18-1 el. pašto adresas (-ai): tomas.janciauskas@zudc.lt			
Matininko kvalifikacijos pažymėjimo Nr.	Pareigos	Vardas ir pavardė	Data
2M-M-2888	Matininkas	TOMAS JANČIAUSKAS	2023-08-10



1157044283

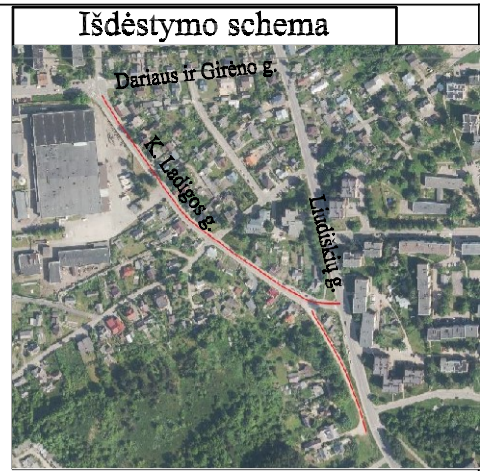

KELIO PLANAS

M1:500

Brėžinys Nr.3

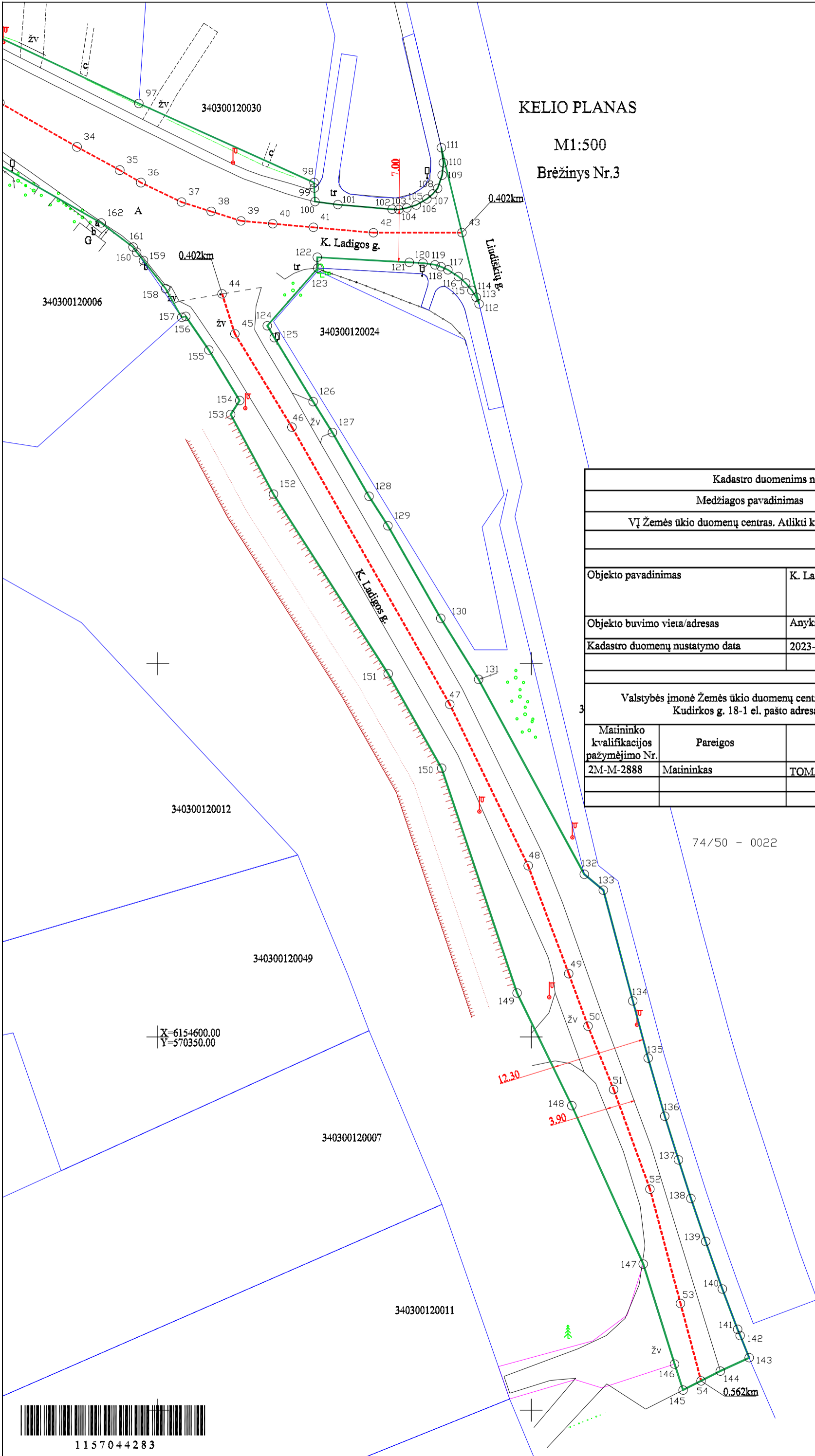

Kadastro duomenims nustatyti naudota medžiaga			
Medžiagos pavadinimas		Medžiagos parengimo data	
VĮ Žemės ūkio duomenų centras. Atlikti kadastriniai matavimai		2023-04	
Objekto pavadinimas		K. Ladigos g. (nuo Dariaus ir girėno g. iki Liudiškių g.)	
Objekto buvimo vieta/adresas		Anykščių r. sav. Anykščių m. K. Ladigos g.	
Kadastro duomenų nustatymo data		2023-08-10	
Valstybės įmonė Žemės ūkio duomenų centras, kodas: 306205513, adresas: Vilnius, Vinco Kudirkos g. 18-1 el. pašto adresas (-ai): tomas.janciauskas@zudc.lt			
Matininko kvalifikacijos pažymėjimo Nr.	Pareigos	Vardas ir pavardė	Data
2M-M-2888	Matininkas	TOMAS JANČIAUSKAS	2023-08-10



1157044283

KOORDINA I ŽINIARAŠTIS

Pavadinimas K. Ladigos g. (nuo Dariaus ir gir no g. iki Liudiški g.)

Objekto buvimo vieta Anykš i r. sav. Anykš i m. K. Ladigos g.

Unikalus numeris 4400-6122-7730

Kelio ruožas 0,013-0,562

Koordinacijų sistema: LKS-94

Kelio riba			Kelio riba			Kelio riba			Kelio ašis			
Taško Nr.	X	Y	Taško Nr.	X	Y	Taško Nr.	X	Y	Taško Nr.	Atskaitos taško km	X	Y
55	6154957,76	570115,70	90	6154752,20	570296,19	125	6154693,68	570365,60	1	0,013	6154955,35	570108,72
56	6154958,05	570116,48	91	6154747,03	570304,35	126	6154685,11	570370,80	2	0,026	6154943,72	570115,08
57	6154956,33	570117,11	92	6154746,51	570304,17	127	6154680,96	570373,39	3	0,029	6154941,76	570116,30
58	6154952,95	570118,72	93	6154744,83	570307,10	128	6154672,41	570378,29	4	0,047	6154926,41	570126,53
59	6154942,79	570123,11	94	6154740,23	570314,97	129	6154668,47	570380,81	5	0,054	6154920,96	570130,16
60	6154928,08	570132,67	95	6154740,59	570315,17	130	6154656,07	570387,89	6	0,077	6154901,91	570143,21
61	6154925,26	570134,55	96	6154734,70	570327,07	131	6154647,89	570392,96	7	0,112	6154873,24	570163,16
62	6154922,28	570136,57	97	6154725,04	570347,46	132	6154621,79	570407,10	8	0,115	6154870,84	570164,84
63	6154913,53	570142,35	98	6154714,43	570370,93	133	6154619,67	570409,66	9	0,130	6154857,85	570173,93
64	6154910,10	570144,61	99	6154713,71	570370,96	134	6154604,83	570413,60	10	0,139	6154850,54	570179,03
65	6154908,76	570145,48	100	6154711,89	570371,04	135	6154597,16	570415,66	11	0,149	6154842,46	570184,68
66	6154907,42	570146,26	101	6154711,49	570374,11	136	6154589,39	570417,88	12	0,158	6154835,48	570189,57
67	6154906,81	570146,66	102	6154710,86	570381,38	137	6154583,54	570419,71	13	0,164	6154830,72	570193,07
68	6154904,21	570148,33	103	6154710,82	570382,27	138	6154578,37	570421,38	14	0,167	6154827,78	570195,24
69	6154903,64	570148,75	104	6154711,04	570383,34	139	6154572,60	570423,35	15	0,178	6154818,78	570201,86
70	6154902,91	570149,27	105	6154711,43	570384,60	140	6154566,25	570425,58	16	0,188	6154811,84	570208,40
71	6154900,47	570151,00	106	6154712,24	570386,03	141	6154560,83	570427,63	17	0,197	6154805,48	570214,78
72	6154898,16	570152,70	107	6154712,91	570386,81	142	6154560,01	570427,97	18	0,199	6154804,03	570216,62
73	6154890,37	570157,86	108	6154713,67	570387,46	143	6154557,04	570429,18	19	0,216	6154793,80	570229,57
74	6154877,65	570166,95	109	6154715,43	570388,07	144	6154555,25	570425,32	20	0,225	6154788,01	570237,12
75	6154877,88	570167,33	110	6154717,08	570388,24	145	6154552,71	570420,32	21	0,227	6154786,83	570238,75
76	6154874,86	570169,47	111	6154719,12	570387,96	146	6154556,18	570419,19	22	0,230	6154785,19	570241,03
77	6154858,10	570181,47	112	6154698,19	570393,02	147	6154569,58	570415,00	23	0,233	6154783,48	570243,41
78	6154856,32	570182,77	113	6154699,09	570392,63	148	6154590,80	570405,44	24	0,237	6154781,00	570246,85
79	6154845,24	570190,50	114	6154699,99	570392,06	149	6154605,89	570398,10	25	0,254	6154771,14	570260,55
80	6154829,33	570201,35	115	6154700,98	570391,22	150	6154636,00	570388,00	26	0,282	6154755,17	570283,16
81	6154821,30	570207,73	116	6154701,85	570390,24	151	6154648,65	570380,84	27	0,284	6154753,67	570285,29
82	6154819,98	570208,82	117	6154702,75	570388,84	152	6154672,70	570365,50	28	0,306	6154741,68	570303,21
83	6154811,73	570216,96	118	6154703,16	570387,93	153	6154683,38	570359,76	29	0,322	6154733,05	570316,12
84	6154804,30	570224,62	119	6154703,42	570387,11	154	6154685,24	570360,96	30	0,329	6154728,75	570322,55
85	6154792,36	570241,54	120	6154703,65	570385,51	155	6154692,02	570356,84	31	0,331	6154727,77	570324,26
86	6154786,13	570250,06	121	6154703,75	570383,66	156	6154696,52	570353,75	32	0,333	6154726,95	570325,70
87	6154761,74	570283,64	122	6154704,43	570371,36	157	6154696,39	570353,20	33	0,337	6154725,14	570328,85
88	6154761,05	570283,49	123	6154702,98	570371,43	158	6154700,22	570351,06	34	0,348	6154719,22	570339,18
89	6154756,63	570289,66	124	6154695,27	570364,67	159	6154704,00	570348,09	35	0,355	6154716,11	570344,90



* 1 1 5 7 0 4 4 1 9 6 *

Kelio riba		
Taško Nr.	X	Y
160	6154705,11	570347,17
161	6154705,80	570346,69
162	6154709,02	570342,41
163	6154717,86	570326,94
164	6154718,60	570325,96
165	6154719,31	570325,54
166	6154721,89	570322,25
167	6154735,82	570302,10
168	6154747,85	570285,19
169	6154750,73	570281,11
170	6154753,63	570277,00
171	6154753,21	570276,70
172	6154755,06	570273,98
173	6154759,10	570268,33
174	6154777,03	570244,11
175	6154778,13	570242,54
176	6154778,39	570240,45
177	6154777,86	570239,06
178	6154782,97	570231,21
179	6154796,77	570212,49
180	6154812,99	570199,23
181	6154831,90	570184,50
182	6154885,81	570146,48
183	6154885,91	570146,48
184	6154944,26	570106,09
185	6154947,34	570101,98
186	6154951,62	570097,87
187	6154855,58	570181,92
188	6154851,74	570186,10
189	6154850,76	570185,42
190	6154849,87	570184,26
191	6154854,72	570180,78

Kelio ašis			
Taško Nr.	Atskaitos taško km	X	Y
36	0,358	6154714,44	570347,73
37	0,364	6154711,82	570353,18
38	0,368	6154710,57	570357,15
39	0,373	6154709,31	570361,13
40	0,377	6154708,93	570365,39
41	0,382	6154708,44	570370,84
42	0,390	6154707,72	570378,88
43	0,402	6154707,73	570390,71
44	0,402	6154699,54	570358,61
45	0,408	6154694,19	570360,32
46	0,422	6154681,67	570367,97
47	0,465	6154644,55	570389,10
48	0,489	6154622,94	570399,58
49	0,504	6154608,48	570405,02
50	0,512	6154601,45	570407,60
51	0,521	6154592,96	570411,04
52	0,535	6154579,63	570415,90
53	0,551	6154564,30	570419,98
54	0,562	6154553,94	570422,74



ELEKTRONINIO DOKUMENTO METADUOMENYS

I. Dokumento pavadinimas (antraštė) Koordinacijų žiniaraštis

II. Dokumento sudarytojas (-ai)

Tomas Jančiauskas, Vilnius, Vinco Kudirkos g. 18-1

III. Dokumento registracijos data ir numeris 2023-08-18 10:54:41, Nr. 1157044196

IV. Pasirašymas

Parašo paskirtis: pasirašymas

Parašą sukūrusio asmens vardas, pavardė ir pareigos Tomas Jančiauskas, Matininkas, Valstybės įmonė Žemės ūkio duomenų centras

Sertifikatas išduotas: Tomas Jančiauskas

Parašo sukūrimo data ir laikas: 2023-08-18 10:54:41

Parašo formatas: XAdES-BASELINE-T

Laiko žymoje nurodytas laikas: 2023-08-18 10:54:52

Informacija apie sertifikavimo paslaugų teikėją: RCSC IssuingCA

Sertifikato galiojimo laikas 2023-03-15 11:51:30 – 2025-03-14 11:51:30

Parašo paskirtis: suderinimas

Parašą sukūrusio asmens vardas, pavardė ir pareigos Ilona Stonkuvienė, Vyresnioji kadastro specialistė, Valstybės įmonė Registrų centras

Sertifikatas išduotas: Ilona Stonkuvienė

Parašo sukūrimo data ir laikas: 2023-08-18 13:15:11

Parašo formatas: XAdES-BASELINE-T

Laiko žymoje nurodytas laikas: 2023-08-18 13:15:33

Informacija apie sertifikavimo paslaugų teikėją: RCSC IssuingCA

Sertifikato galiojimo laikas 2021-10-27 14:47:09 – 2023-10-27 14:47:09

V. Pagrindinio dokumento priedų skaičius – 0

VI. Pagrindinio dokumento pridedamų dokumentų skaičius – 0

VII. Pridedami dokumentai: nėra priedų

VIII. Dokumento specifikacijos identifikavimo žymuo ADOC-V1.0

IX. Programinės įrangos, kuria naudojantis sudarytas elektroninis dokumentas, pavadinimas
RC-DSS

X. Elektroninio dokumento grupė BeDOC

XI. Informacija apie elektroninio (-ių) parašo (-ų) tikrinimą (tikrinimo data)

Visi dokumente esantys elektroniniai parašai galioja (2023-08-21 07:55:53)

XII. Papildomi metaduomenys

Nuorašą suformavo T.Jančiauskas, 2023-08-21 07:55:53 RC-DSS



* 1 1 5 7 0 4 4 1 9 6 *

Valstybės mone Žemės kio duomen centras, kodas: 306205513, adresas: Vilnius, Vinco Kudirkos g. 18-1

Matininkas(-) TOMAS JANIAUSKAS, kvalifikacijos pažymjimo Nr. 2M-M-2888, el. pašto adresas (-ai): tomas.janciauskas@zudc.lt

KELIO / GATVĖS IR JO SUDĖTINI DALI KADASTRO DUOMENYS

Adresas	Anykščių r. sav. Anykščių m. K. Ladigos g.		
Paskirtis	Keli (gatvė)		
Pavadinimas	K. Ladigos g. (nuo Dariaus ir girnų g. iki Liudiškių g.)		
Žymėjimas plane	1-54		
Kadastro duomenų nustatymo data	2023-08-10		
Statybos būklė	Unikalus numeris	4400-6122-7730	

Statybos pradžios metai:	1979	Kelio Nr.:	
Statybos pabaigos metai:	1979	Kelio ruožas:	0,013-0,562
Rekonstravimo pradžios metai:		Ilgis: km	0,549
Rekonstravimo pabaigos metai:		Gatvės kategorija:	D
Kap. remonto pradžios metai:		Statinio kategorija:	Neypatingasis
Kap. remonto pabaigos metai:		Baigtumo procentas: %	100
Papr. remonto pradžios metai:			
Papr. remonto pabaigos metai:			

Kelias, kelio sudėtinės dalys	Mato vienetas	Kiekis
1	2	3
Kelio atkarpa 1-29	km	0,309
Kelio atkarpa 29-41	km	0,060
Kelio atkarpa 41-43	km	0,020
Kelio atkarpa 44-54	km	0,160
Šaligatvis 1-2	kv. m	31
Šaligatvis 1-10	kv. m	152
Šaligatvis 10-21	kv. m	103
Šaligatvis 2-10	kv. m	315
Šaligatvis 12-20	kv. m	95
Šaligatvis 23-24	kv. m	7
Šaligatvis 23-41	kv. m	173
Šaligatvis 24-30	kv. m	124
Šaligatvis 40-41	kv. m	7
važiavimas, nuovaža 3	vnt.	1
važiavimas, nuovaža 3	kv. m	2
važiavimas, nuovaža 4	kv. m	4
važiavimas, nuovaža 4	vnt.	1
važiavimas, nuovaža 5	vnt.	1



* 1 1 5 7 0 4 3 2 2 5 *

1	2	3
važiavimas, nuovaža 5	kv. m	4
važiavimas, nuovaža 6	vnt.	1
važiavimas, nuovaža 6	kv. m	4
važiavimas, nuovaža 7	kv. m	8
važiavimas, nuovaža 7	vnt.	1
važiavimas, nuovaža 8	kv. m	4
važiavimas, nuovaža 8	vnt.	1
važiavimas, nuovaža 9	vnt.	1
važiavimas, nuovaža 9	kv. m	4
važiavimas, nuovaža 11	vnt.	1
važiavimas, nuovaža 11	kv. m	51
važiavimas, nuovaža 13	kv. m	3
važiavimas, nuovaža 13	vnt.	1
važiavimas, nuovaža 15	vnt.	1
važiavimas, nuovaža 15	kv. m	2
važiavimas, nuovaža 16	vnt.	1
važiavimas, nuovaža 16	kv. m	4
važiavimas, nuovaža 17	vnt.	1
važiavimas, nuovaža 17	kv. m	3
važiavimas, nuovaža 18	kv. m	13
važiavimas, nuovaža 18	vnt.	1
važiavimas, nuovaža 19	vnt.	1
važiavimas, nuovaža 19	kv. m	6
Sankryža (K stu io g.) 22	vnt.	1
važiavimas, nuovaža 25	vnt.	1
važiavimas, nuovaža 25	kv. m	1
važiavimas, nuovaža 31	vnt.	1
važiavimas, nuovaža 31	kv. m	5
važiavimas, nuovaža 33	kv. m	2
važiavimas, nuovaža 33	vnt.	1
važiavimas, nuovaža 35	vnt.	1
važiavimas, nuovaža 35	kv. m	4
važiavimas, nuovaža 44	kv. m	2
važiavimas, nuovaža 44	vnt.	1
važiavimas, nuovaža 46	kv. m	12
važiavimas, nuovaža 46	vnt.	1
važiavimas, nuovaža 50	vnt.	1
važiavimas, nuovaža 50	kv. m	29

Matininkas

TOMAS JAN IAUSKAS



* 1 1 5 7 0 4 3 2 2 5 *

ELEKTRONINIO DOKUMENTO METADUOMENYS

I. Dokumento pavadinimas (antraštė) Kelio ir jo sudėtinių dalių kadastro duomenys

II. Dokumento sudarytojas (-ai)

Tomas Jančiauskas, Vilnius, Vinco Kudirkos g. 18-1

III. Dokumento registracijos data ir numeris 2023-08-18 10:54:38, Nr. 1157043225

IV. Pasirašymas

Parašo paskirtis: pasirašymas

Parašą sukūrusio asmens vardas, pavardė ir pareigos Tomas Jančiauskas, Matininkas, Valstybės įmonė Žemės ūkio duomenų centras

Sertifikatas išduotas: Tomas Jančiauskas

Parašo sukūrimo data ir laikas: 2023-08-18 10:54:38

Parašo formatas: XAdES-BASELINE-T

Laiko žymoje nurodytas laikas: 2023-08-18 10:54:54

Informacija apie sertifikavimo paslaugų teikėją: RCSC IssuingCA

Sertifikato galiojimo laikas 2023-03-15 11:51:30 – 2025-03-14 11:51:30

Parašo paskirtis: suderinimas

Parašą sukūrusio asmens vardas, pavardė ir pareigos Aldona Macevičienė, Kadastro ekspertė, Valstybės įmonė Registrų centras

Sertifikatas išduotas: Aldona Macevičienė

Parašo sukūrimo data ir laikas: 2023-08-18 13:19:50

Parašo formatas: XAdES-BASELINE-T

Laiko žymoje nurodytas laikas: 2023-08-18 13:20:07

Informacija apie sertifikavimo paslaugų teikėją: RCSC IssuingCA

Sertifikato galiojimo laikas 2021-11-24 09:25:11 – 2023-11-24 09:25:11

V. Pagrindinio dokumento priedų skaičius – 0

VI. Pagrindinio dokumento pridedamų dokumentų skaičius – 0

VII. Pridedami dokumentai: nėra priedų

VIII. Dokumento specifikacijos identifikavimo žymuo ADOC-V1.0

IX. Programinės įrangos, kuria naudojantis sudarytas elektroninis dokumentas, pavadinimas
RC-DSS

X. Elektroninio dokumento grupė BeDOC

XI. Informacija apie elektroninio (-ių) parašo (-ų) tikrinimą (tikrinimo data)

Visi dokumente esantys elektroniniai parašai galioja (2023-08-21 07:54:52)

XII. Papildomi metaduomenys

Nuorašą suformavo T.Jančiauskas, 2023-08-21 07:54:52 RC-DSS



* 1 1 5 7 0 4 3 2 2 5 *

Valstybės mone Žemės kio duomen centras, kodas: 306205513, adresas: Vilnius, Vinco Kudirkos g. 18-1
 Matininkas(-) TOMAS JANIAUSKAS, kvalifikacijos pažymėjimo Nr. 2M-M-2888, el. pašto adresas (-ai): tomas.janciauskas@zudc.lt

KELIO / GATV SIRJO SUDTINI DALI VERI NUSTATYMAS

Pavadinimas K. Ladigos g. (nuo Dariaus ir girno g. iki Liudiški g.)

Kelio reikšmė

Kelio numeris

Kadastro duomenų nustatymo data 2023-08-10

Vertes nustatymo data 2023-08-10

Kelio sudtinis dalies pavadinimas	Atskaitos taškai	Kasmetinis vertės mažinimo koeficientas	Matavimo vienetas	Kiekis	kainojimo pagrindas	Vidutin vieneto statybos vertė po indeksavimo, Eur	Atkaimo kaštai (statybin vertė), Eur	Nusidėjimas %	Atkuriamoji vertė, Eur	Vietovės pataisos koeficientas	Vidutin rinkos vertė, Eur
1	2	3	4	5	6	7	8	9	10	11	12
Kelio atkarpa 1-29	1-29	5	km	0,309	NTK 2023-3.2.5	777160	240000	75	60000	1	60000
Kelio atkarpa 29-41	29-41	5	km	0,06	NTK 2023-3.2.5	777160	46600	75	11700	1	11700
Kelio atkarpa 41-43	41-43	5	km	0,02	NTK 2023-3.2.5	777160	15500	75	3890	1	3890
Kelio atkarpa 44-54	44-54	10	km	0,16	NTK 2023-3.2.20.1	140870	22500	75	5630	1	5630
Šaligatvis 1-2	1-2	5	kv. m	31	NTK 2023-3.2.11	61,2	1900	75	474	1	474



* 1 1 5 7 0 4 3 2 3 1 *

1	2	3	4	5	6	7	8	9	10	11	12
Šaligatvis 1-10	1-10	5	kv. m	152	NTK 2023-3.2.11	79,98	12200	75	3040	1	3040
Šaligatvis 10-21	10-21	5	kv. m	103	NTK 2023-3.2.11	79,98	8240	75	2060	1	2060
Šaligatvis 2-10	2-10	5	kv. m	315	NTK 2023-3.2.11	61,32	19300	75	4830	1	4830
Šaligatvis 12-20	12-20	4	kv. m	95	NTK 2023-3.2.11	60,84	5780	75	1440	1	1440
Šaligatvis 23-24	23-24	5	kv. m	7	NTK 2023-3.2.11	79,98	560	75	140	1	140
Šaligatvis 23-41	23-41	5	kv. m	173	NTK 2023-3.2.11	79,98	13800	75	3460	1	3460
Šaligatvis 24-30	24-30	4	kv. m	124	NTK 2023-3.2.11	60,84	7540	75	1890	1	1890
Šaligatvis 40-41	40-41	5	kv. m	7	NTK 2023-3.2.11	61,2	428	75	107	1	107
važiavimas, nuovaža 3	3	10	kv. m	2	NTK 2023-3.2.10	31,69	63	75	16	1	16
važiavimas, nuovaža 4	4	5	kv. m	4	NTK 2023-3.2.10	43,53	174	75	44	1	44
važiavimas, nuovaža 5	5	5	kv. m	4	NTK 2023-3.2.10	43,53	174	75	44	1	44
važiavimas, nuovaža 6	6	5	kv. m	4	NTK 2023-3.2.10	43,53	174	75	44	1	44
važiavimas, nuovaža 7	7	5	kv. m	8	NTK 2023-3.2.10	43,53	348	75	87	1	87
važiavimas, nuovaža 8	8	5	kv. m	4	NTK 2023-3.2.10	43,53	174	75	44	1	44
važiavimas, nuovaža 9	9	10	kv. m	4	NTK 2023-3.2.10	19,33	77	75	19	1	19
važiavimas, nuovaža 11	11	5	kv. m	51	NTK 2023-3.2.10	58,04	2960	75	740	1	740



* 1 1 5 7 0 4 3 2 3 1 *

1	2	3	4	5	6	7	8	9	10	11	12
važiavimas, nuovaža 13	13	10	kv. m	3	NTK 2023-3.2.10	19,33	58	75	14	1	14
važiavimas, nuovaža 15	15	10	kv. m	2	NTK 2023-3.2.10	19,33	39	75	10	1	10
važiavimas, nuovaža 16	16	10	kv. m	4	NTK 2023-3.2.10	19,33	77	75	19	1	19
važiavimas, nuovaža 17	17	10	kv. m	3	NTK 2023-3.2.10	19,33	58	75	14	1	14
važiavimas, nuovaža 18	18	10	kv. m	13	NTK 2023-3.2.10	63,7	828	75	207	1	207
važiavimas, nuovaža 19	19	10	kv. m	6	NTK 2023-3.2.10	19,33	116	75	29	1	29
važiavimas, nuovaža 25	25	10	kv. m	1	NTK 2023-3.2.10	133,45	133	75	33	1	33
važiavimas, nuovaža 31	31	10	kv. m	5	NTK 2023-3.2.10	63,7	319	75	80	1	80
važiavimas, nuovaža 33	33	10	kv. m	2	NTK 2023-3.2.10	19,33	39	75	10	1	10
važiavimas, nuovaža 35	35	10	kv. m	4	NTK 2023-3.2.10	19,33	77	75	19	1	19
važiavimas, nuovaža 44	44	10	kv. m	2	NTK 2023-3.2.10	19,33	39	75	10	1	10
važiavimas, nuovaža 46	46	10	kv. m	12	NTK 2023-3.2.10	19,33	232	75	58	1	58
važiavimas, nuovaža 50	50	10	kv. m	29	NTK 2023-3.2.10	19,84	575	75	144	1	144
Viso							401000		100000		100000



ELEKTRONINIO DOKUMENTO METADUOMENYS

I. Dokumento pavadinimas (antraštė) Kelio ir jo sudėtinių dalių įkainojimas (perkainojimas)

II. Dokumento sudarytojas (-ai)

Tomas Jančiauskas, Vilnius, Vinco Kudirkos g. 18-1

III. Dokumento registracijos data ir numeris 2023-08-18 10:54:38, Nr. 1157043231

IV. Pasirašymas

Parašo paskirtis: pasirašymas

Parašą sukūrusio asmens vardas, pavardė ir pareigos Tomas Jančiauskas, Matininkas, Valstybės įmonė Žemės ūkio duomenų centras

Sertifikatas išduotas: Tomas Jančiauskas

Parašo sukūrimo data ir laikas: 2023-08-18 10:54:38

Parašo formatas: XAdES-BASELINE-T

Laiko žymoje nurodytas laikas: 2023-08-18 10:54:58

Informacija apie sertifikavimo paslaugų teikėją: RCSC IssuingCA

Sertifikato galiojimo laikas 2023-03-15 11:51:30 – 2025-03-14 11:51:30

Parašo paskirtis: suderinimas

Parašą sukūrusio asmens vardas, pavardė ir pareigos Aldona Macevičienė, Kadastro ekspertė, Valstybės įmonė Registrų centras

Sertifikatas išduotas: Aldona Macevičienė

Parašo sukūrimo data ir laikas: 2023-08-18 13:19:50

Parašo formatas: XAdES-BASELINE-T

Laiko žymoje nurodytas laikas: 2023-08-18 13:20:15

Informacija apie sertifikavimo paslaugų teikėją: RCSC IssuingCA

Sertifikato galiojimo laikas 2021-11-24 09:25:11 – 2023-11-24 09:25:11

V. Pagrindinio dokumento priedų skaičius – 0

VI. Pagrindinio dokumento pridedamų dokumentų skaičius – 0

VII. Pridedami dokumentai: nėra priedų

VIII. Dokumento specifikacijos identifikavimo žymuo ADOC-V1.0

IX. Programinės įrangos, kuria naudojantis sudarytas elektroninis dokumentas, pavadinimas
RC-DSS

X. Elektroninio dokumento grupė BeDOC

XI. Informacija apie elektroninio (-ių) parašo (-ų) tikrinimą (tikrinimo data)

Visi dokumente esantys elektroniniai parašai galioja (2023-08-21 07:55:41)

XII. Papildomi metaduomenys

Nuorašą suformavo T.Jančiauskas, 2023-08-21 07:55:41 RC-DSS



* 1 1 5 7 0 4 3 2 3 1 *

Valstybės mone Žemės kio duomenų centras, kodas: 306205513, adresas: Vilnius, Vinco Kudirkos g. 18-1
 Matininkas(-) TOMAS JANIAUSKAS, kvalifikacijos pažymėjimo Nr. 2M-M-2888, el. pašto adresas (-ai): tomas.janciauskas@zudc.lt

KELIO / GATVĖS VAŽIUOJAMOSIOS DALIES IR ŽEMĖS SANKASOS KADASTRO DUOMENYS

Pavadinimas K. Ladigos g. (nuo Dariaus ir girnų g. iki Liudiškių g.)

Kelio reikšmė

Kelio numeris

Kadastro duomenų nustatymo data 2023-08-10

Kelio sudėtinės dalies pavadinimas	Ruožo su vienodais kelio dangos ir sankasos plotais ir tipais pradžia				Ruožo su vienodais kelio dangos ir sankasos plotais ir tipais pabaiga				Ruožo ilgis, km.	Eismo juostų skaičius	Kelio plotis, m	Kelio sankasos plotis, m	Kelio sankasos tipas	Kelio dangos plotis, m	Kelio dangos rūšis	Metai			
	atskaitos duomenys ašyje		koordinatės		atskaitos duomenys ašyje		koordinatės									Pradžios/Pabaigos			
	taško Nr.	km	X	Y	taško Nr.	km	X	Y								Statybos	Rekonstravimo	Kapitalinio remonto	Paprasto remonto
1	2	3	4	5	6	7	8	9	10	11	12	13	14	15	16	17	18	19	20
Kelio atkarpa 1-29	1	0,013	6154955,35	570108,72	29	0,322	6154733,05	570316,12	0,309	Dvi	12			7	Asfaltbetonis	1979			
																1979			
Kelio atkarpa 29-41	29	0,322	6154733,05	570316,12	41	0,382	6154708,44	570370,84	0,060	Dvi	13			9	Asfaltbetonis	1979			
																1979			
Kelio atkarpa 41-43	41	0,382	6154708,44	570370,84	43	0,402	6154707,73	570390,71	0,020	Dvi	7			7	Asfaltbetonis	1979			
																1979			
Kelio atkarpa 44-54	44	0,402	6154699,54	570358,61	54	0,562	6154553,94	570422,74	0,160	Viena	12,3			3,9	Žvyras	1979			
																1979			

Matininkas

TOMAS JANIAUSKAS



* 1 1 5 7 0 4 3 2 2 6 *

ELEKTRONINIO DOKUMENTO METADUOMENYS

I. Dokumento pavadinimas (antraštė) Kelio važiuojamosios dalies ir žemės sankasos kadastro duomenys

II. Dokumento sudarytojas (-ai)

Tomas Jančiauskas, Vilnius, Vinco Kudirkos g. 18-1

III. Dokumento registracijos data ir numeris 2023-08-18 10:54:38, Nr. 1157043226

IV. Pasirašymas

Parašo paskirtis: pasirašymas

Parašą sukūrusio asmens vardas, pavardė ir pareigos Tomas Jančiauskas, Matininkas, Valstybės įmonė Žemės ūkio duomenų centras

Sertifikatas išduotas: Tomas Jančiauskas

Parašo sukūrimo data ir laikas: 2023-08-18 10:54:38

Parašo formatas: XAdES-BASELINE-T

Laiko žymoje nurodytas laikas: 2023-08-18 10:54:57

Informacija apie sertifikavimo paslaugų teikėją: RCSC IssuingCA

Sertifikato galiojimo laikas 2023-03-15 11:51:30 – 2025-03-14 11:51:30

Parašo paskirtis: suderinimas

Parašą sukūrusio asmens vardas, pavardė ir pareigos Aldona Macevičienė, Kadastro ekspertė, Valstybės įmonė Registrų centras

Sertifikatas išduotas: Aldona Macevičienė

Parašo sukūrimo data ir laikas: 2023-08-18 13:19:50

Parašo formatas: XAdES-BASELINE-T

Laiko žymoje nurodytas laikas: 2023-08-18 13:20:11

Informacija apie sertifikavimo paslaugų teikėją: RCSC IssuingCA

Sertifikato galiojimo laikas 2021-11-24 09:25:11 – 2023-11-24 09:25:11

V. Pagrindinio dokumento priedų skaičius – 0

VI. Pagrindinio dokumento pridedamų dokumentų skaičius – 0

VII. Pridedami dokumentai: nėra priedų

VIII. Dokumento specifikacijos identifikavimo žymuo ADOC-V1.0

IX. Programinės įrangos, kuria naudojantis sudarytas elektroninis dokumentas, pavadinimas
RC-DSS

X. Elektroninio dokumento grupė BeDOC

XI. Informacija apie elektroninio (-ių) parašo (-ų) tikrinimą (tikrinimo data)

Visi dokumente esantys elektroniniai parašai galioja (2023-08-21 07:56:08)

XII. Papildomi metaduomenys

Nuorašą suformavo T.Jančiauskas, 2023-08-21 07:56:08 RC-DSS



* 1 1 5 7 0 4 3 2 2 6 *

Valstybės mone Žemės kio duomen centras, kodas: 306205513, adresas: Vilnius, Vinco Kudirkos g. 18-1
 Matininkas(-) TOMAS JANIAUSKAS, kvalifikacijos pažymėjimo Nr. 2M-M-2888, el. pašto adresas (-ai): tomas.janciauskas@zudc.lt

KELIO / GATVĖS SANKRYŽYS, TILTAS, VIADUKAS, ESTAKADA, PRALAIMAS, AUTOBUSŲ SUSTOJIMO IR POILSIO AIKŠTELIS, ŠVIESOFORAS, KELIO ORO SLYGĖS TEBĖJIMO IR TRANSPORTO APSKAITOS RENGINIO KADASTRO DUOMENYS

Pavadinimas K. Ladigos g. (nuo Dariaus ir girnų g. iki Liudiškių g.)

Kelio reikšmė

Kelio numeris

Kadastro duomenų nustatymo data 2023-08-10

Kelio sudėtinės dalies pavadinimas	Atskaitos duomenys ašyje		Centro koordinatės		Medžiaga/ Dangorūšis	Mato vienetas	Kiekis	Kelio pusė	Klieties pavadinimas	Metai			
	taško Nr.	km	X	Y						Pradžios/Pabaigos			
										Statybos	Rekonstravimo	Kapitalinio remonto	Paprasto remonto
1	2	3	4	5	6	7	8	9	10	11	12	13	14
važiavimas, nuovaža 3	3	0,029	6154941,76	570116,3	Žvyras	kv. m	2	Kair		1979			
										1979			
važiavimas, nuovaža 4	4	0,047	6154926,41	570126,53	Asfaltbetonis	kv. m	4	Kair		1979			
										1979			
važiavimas, nuovaža 5	5	0,054	6154920,96	570130,16	Asfaltbetonis	kv. m	4	Kair		1979			
										1979			



* 1 1 5 7 0 4 3 2 2 7 *

1	2	3	4	5	6	7	8	9	10	11	12	13	14
važiavimas, nuovaža 6	6	0,077	6154901,91	570143,21	Asfaltbetonis	kv. m	4	Kair		1979			
										1979			
važiavimas, nuovaža 7	7	0,112	6154873,24	570163,16	Asfaltbetonis	kv. m	8	Kair		1979			
										1979			
važiavimas, nuovaža 8	8	0,115	6154870,84	570164,84	Asfaltbetonis	kv. m	4	Kair		1979			
										1979			
važiavimas, nuovaža 9	9	0,130	6154857,85	570173,93	Žvyras	kv. m	4	Kair		1979			
										1979			
važiavimas, nuovaža 11	11	0,149	6154842,46	570184,68	Asfaltbetonis	kv. m	51	Dešin		1979			
										1979			
važiavimas, nuovaža 13	13	0,164	6154830,72	570193,07	Žvyras	kv. m	3	Kair		1979			
										1979			
važiavimas, nuovaža 15	15	0,178	6154818,78	570201,86	Žvyras	kv. m	2	Dešin		1979			
										1979			
važiavimas, nuovaža 16	16	0,188	6154811,84	570208,4	Žvyras	kv. m	4	Kair		1979			
										1979			
važiavimas, nuovaža 17	17	0,197	6154805,48	570214,78	Žvyras	kv. m	3	Kair		1979			
										1979			
važiavimas, nuovaža 18	18	0,199	6154804,03	570216,62	Betono trinkelės	kv. m	13	Dešin		1979			
										1979			
važiavimas, nuovaža 19	19	0,216	6154793,8	570229,57	Žvyras	kv. m	6	Dešin		1979			
										1979			



* 1 1 5 7 0 4 3 2 2 7 *

1	2	3	4	5	6	7	8	9	10	11	12	13	14
Sankryža (K stu io g.) 22	22	0,230	6154785,19	570241,03	Asfaltbetonis	vnt.	1			1979			
										1979			
važiavimas, nuovaža 25	25	0,254	6154771,14	570260,55	Akmens plokšt s	kv. m	1	Dešin		1979			
										1979			
važiavimas, nuovaža 31	31	0,331	6154727,77	570324,26	Betonas	kv. m	5	Dešin		1979			
										1979			
važiavimas, nuovaža 33	33	0,337	6154725,14	570328,85	Žvyras	kv. m	2	Kair		1979			
										1979			
važiavimas, nuovaža 35	35	0,355	6154716,11	570344,9	Žvyras	kv. m	4	Kair		1979			
										1979			
važiavimas, nuovaža 44	44	0,402	6154699,54	570358,61	Žvyras	kv. m	2	Dešin		1979			
										1979			
važiavimas, nuovaža 46	46	0,422	6154681,67	570367,97	Žvyras	kv. m	12	Kair		1979			
										1979			
važiavimas, nuovaža 50	50	0,512	6154601,45	570407,6	Žvyras	kv. m	29	Kair		1979			
										1979			



ELEKTRONINIO DOKUMENTO METADUOMENYS

I. Dokumento pavadinimas (antraštė) Kelio sankryžų, tiltų, viadukų, estakadų, pralaidų, autobusų sustojimo ir poilsio aikštelių, šviesoforų, kelio oro sąlygų stebėjimo ir transporto apskaitos įrenginių kadastro duomenys

II. Dokumento sudarytojas (-ai)

Tomas Jančiauskas, Vilnius, Vinco Kudirkos g. 18-1

III. Dokumento registracijos data ir numeris 2023-08-18 10:54:38, Nr. 1157043227

IV. Pasirašymas

Parašo paskirtis: pasirašymas

Parašą sukūrusio asmens vardas, pavardė ir pareigos Tomas Jančiauskas, Matininkas, Valstybės įmonė Žemės ūkio duomenų centras

Sertifikatas išduotas: Tomas Jančiauskas

Parašo sukūrimo data ir laikas: 2023-08-18 10:54:38

Parašo formatas: XAdES-BASELINE-T

Laiko žymoje nurodytas laikas: 2023-08-18 10:55:00

Informacija apie sertifikavimo paslaugų teikėją: RCSC IssuingCA

Sertifikato galiojimo laikas 2023-03-15 11:51:30 – 2025-03-14 11:51:30

Parašo paskirtis: suderinimas

Parašą sukūrusio asmens vardas, pavardė ir pareigos Aldona Macevičienė, Kadastro ekspertė, Valstybės įmonė Registrų centras

Sertifikatas išduotas: Aldona Macevičienė

Parašo sukūrimo data ir laikas: 2023-08-18 13:19:50

Parašo formatas: XAdES-BASELINE-T

Laiko žymoje nurodytas laikas: 2023-08-18 13:20:13

Informacija apie sertifikavimo paslaugų teikėją: RCSC IssuingCA

Sertifikato galiojimo laikas 2021-11-24 09:25:11 – 2023-11-24 09:25:11

V. Pagrindinio dokumento priedų skaičius – 0

VI. Pagrindinio dokumento pridedamų dokumentų skaičius – 0

VII. Pridedami dokumentai: nėra priedų

VIII. Dokumento specifikacijos identifikavimo žymuo ADOC-V1.0

IX. Programinės įrangos, kuria naudojantis sudarytas elektroninis dokumentas, pavadinimas
RC-DSS

X. Elektroninio dokumento grupė BeDOC

XI. Informacija apie elektroninio (-ių) parašo (-ų) tikrinimą (tikrinimo data)

Visi dokumente esantys elektroniniai parašai galioja (2023-08-21 07:56:19)

XII. Papildomi metaduomenys

Nuorašą suformavo T.Jančiauskas, 2023-08-21 07:56:19 RC-DSS



* 1 1 5 7 0 4 3 2 2 7 *

Valstybės mone Žemės kio duomen centras, kodas: 306205513, adresas: Vilnius, Vinco Kudirkos g. 18-1
 Matininkas(-) TOMAS JANIAUSKAS, kvalifikacijos pažymėjimo Nr. 2M-M-2888, el. pašto adresas (-ai): tomas.janciauskas@zudc.lt

KELIO / GATVĖS ATITVARA, TRIUKŠMO SIENŪS, ŽELDYNŲ, PUSIŲ IR DVIRIŲ TAKŲ, ELEKTROS APŠVIETIMO TINKLO KADASTRO DUOMENYS

Pavadinimas K. Ladigos g. (nuo Dariaus ir girnų g. iki Liudiškių g.)

Kelio reikšmė

Kelio numeris

Kadastro duomenų nustatymo data 2023-08-10

Kelio sudėtinės dalies pavadinimas	Ruožo su vienodais kelio dangos ir sankasos pločiais ir tipais pradžia				Ruožo su vienodais kelio dangos ir sankasos pločiais ir tipais pabaiga				Medžiaga/ Dangos rūšis	Mato vienetas	Kiekis	Kelio pusė (kairė, dešinė)	Elektros apšvietimo tinklo tipas	Laidininko skerspjūvis	Metai			
	atskaitos duomenys		koordinatės		atskaitos duomenys		koordinatės								Pradžios/Pabaigos			
	taško Nr.	km	X	Y	taško Nr.	km	X	Y							Statybos	Rekonstravimo	Kapitalinio remonto	Paprasto remonto
1	2	3	4	5	6	7	8	9	10	11	12	13	14	15	16	17	18	19
Šaligatvis 1-2	1	0,013	6154955,35	570108,72	2	0,026	6154943,72	570115,08	Betono trinkelės	kv. m	31	Dešinė			1979			
															1979			
Šaligatvis 1-10	1	0,013	6154955,35	570108,72	10	0.139	6154850,54	570179,03	Bazalto trinkelės	kv. m	152	Kairė			1979			
															1979			
Šaligatvis 10-21	10	0.139	6154850,54	570179,03	21	0.227	6154786,83	570238,75	Bazalto trinkelės	kv. m	103	Kairė			1979			
															1979			



* 1 1 5 7 0 4 3 2 2 8 *

1	2	3	4	5	6	7	8	9	10	11	12	13	14	15	16	17	18	19
Šaligatvis 2-10	2	0,026	6154943,72	570115,08	10	0,139	6154850,54	570179,03	Betono plytel s	kv. m	315	Dešin			1979			
															1979			
Šaligatvis 12-20	12	0,158	6154835,48	570189,57	20	0,225	6154788,01	570237,12	Asfaltbetonis	kv. m	95	Dešin			1979			
															1979			
Šaligatvis 23-24	23	0,233	6154783,48	570243,41	24	0,237	6154781	570246,85	Betono trinkel s	kv. m	7	Dešin			1979			
															1979			
Šaligatvis 23-41	23	0,233	6154783,48	570243,41	41	0,382	6154708,44	570370,84	Betono trinkel s	kv. m	173	Kair			1979			
															1979			
Šaligatvis 24-30	24	0,237	6154781	570246,85	30	0,329	6154728,75	570322,55	Asfaltbetonis	kv. m	124	Dešin			1979			
															1979			
Šaligatvis 40-41	40	0,377	6154708,93	570365,39	41	0,382	6154708,44	570370,84	Betono trinkel s	kv. m	7	Dešin			1979			
															1979			

Matininkas

TOMAS JAN IAUSKAS



* 1 1 5 7 0 4 3 2 2 8 *

ELEKTRONINIO DOKUMENTO METADUOMENYS

I. Dokumento pavadinimas (antraštė) Kelio atitvarų, triukšmo sienučių, želdynų, pėsčiųjų ir dviračių takų, elektros apšvietimo tinklo kadastro duomenys

II. Dokumento sudarytojas (-ai)

Tomas Jančiauskas, Vilnius, Vinco Kudirkos g. 18-1

III. Dokumento registracijos data ir numeris 2023-08-18 10:54:38, Nr. 1157043228

IV. Pasirašymas

Parašo paskirtis: pasirašymas

Parašą sukūrusio asmens vardas, pavardė ir pareigos Tomas Jančiauskas, Matininkas, Valstybės įmonė Žemės ūkio duomenų centras

Sertifikatas išduotas: Tomas Jančiauskas

Parašo sukūrimo data ir laikas: 2023-08-18 10:54:38

Parašo formatas: XAdES-BASELINE-T

Laiko žymoje nurodytas laikas: 2023-08-18 10:55:01

Informacija apie sertifikavimo paslaugų teikėją: RCSC IssuingCA

Sertifikato galiojimo laikas 2023-03-15 11:51:30 – 2025-03-14 11:51:30

Parašo paskirtis: suderinimas

Parašą sukūrusio asmens vardas, pavardė ir pareigos Aldona Macevičienė, Kadastro ekspertė, Valstybės įmonė Registrų centras

Sertifikatas išduotas: Aldona Macevičienė

Parašo sukūrimo data ir laikas: 2023-08-18 13:19:50

Parašo formatas: XAdES-BASELINE-T

Laiko žymoje nurodytas laikas: 2023-08-18 13:20:18

Informacija apie sertifikavimo paslaugų teikėją: RCSC IssuingCA

Sertifikato galiojimo laikas 2021-11-24 09:25:11 – 2023-11-24 09:25:11

V. Pagrindinio dokumento priedų skaičius – 0

VI. Pagrindinio dokumento pridedamų dokumentų skaičius – 0

VII. Pridedami dokumentai: nėra priedų

VIII. Dokumento specifikacijos identifikavimo žymuo ADOC-V1.0

IX. Programinės įrangos, kuria naudojantis sudarytas elektroninis dokumentas, pavadinimas
RC-DSS

X. Elektroninio dokumento grupė BeDOC

XI. Informacija apie elektroninio (-ių) parašo (-ų) tikrinimą (tikrinimo data)

Visi dokumente esantys elektroniniai parašai galioja (2023-08-21 07:56:49)

XII. Papildomi metaduomenys

Nuorašą suformavo T.Jančiauskas, 2023-08-21 07:56:49 RC-DSS



* 1 1 5 7 0 4 3 2 2 8 *